



**INSTITUTO
FEDERAL**
Maranhão
Campus
São José de Ribamar

ORIENTAÇÕES AOS ESTUDANTES ANO LETIVO 2021

10 MOTIVOS PARA VOCÊ ESTUDAR

1. Se preparar para tomar melhores decisões.



2. Aprender a ler, a ouvir ou a assistir a notícias e formular suas próprias opiniões.

3. Planejar sua carreira profissional.



4. Ter melhores oportunidades de trabalho.

5. Viver em condições melhores.



6. Compreender como funcionam equipamentos, ferramentas e novas tecnologias.

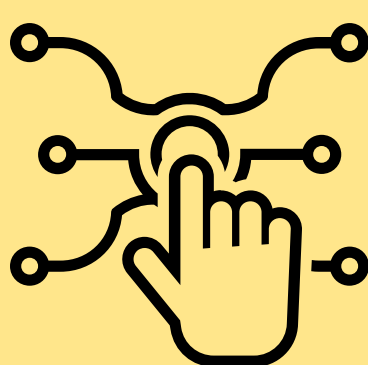

7. Ter coisas interessantes para falar em uma roda de conversa.

8. Estimular a imaginação e desenvolver a criatividade.

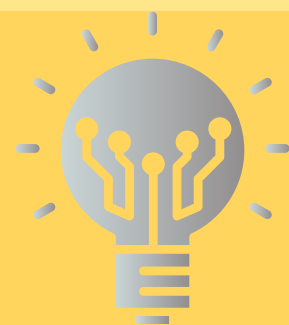

9. Conhecer outras culturas e línguas.

10. Falar melhor em público e escrever bem.



EQUIPE TÉCNICA DE ELABORAÇÃO

COORDENADORIA DE APOIO PEDAGÓGICO

Alderlane Ferreira da Silva Oliveira - Técnica em Assuntos Educacionais
Mariceia Ribeiro Lima - Pedagoga
Michelle de Cássia Barros Nascimento - Pedagoga

Acesso ao Google Classroom

As aulas do Campus São José de Ribamar acontecerão, a partir do dia 8 de março de 2021, por meio de turmas criadas no google classroom. Siga as dicas abaixo e tenha um bom estudo!

1.) CRIE SEU E-MAIL

ACADÊMICO PELO SUAP

Você receberá o convite para participar das turmas no google classroom em seu e-mail acadêmico, para isso você precisa criar email via SUAP (exemplo: aluno@acad.ifma.edu.br)



2.) CADA DISCIPLINA UMA TURMA NO GOOGLE CLASSROOM

Cada disciplina do seu curso será uma turma, assim, se você estiver matriculado em 10 disciplinas/diários no SUAP, você terá 10 turmas no Google Classroom.



3.) ATIVIDADES E FREQUÊNCIA DO ALUNO

Os professores das disciplinas postam no google classroom os materiais e as atividades para estudo;

O aluno visualiza as atividades no google classroom e desenvolve de acordo com o roteiro apresentado, entregando na data definida;

A frequência do aluno será registrada a partir da entrega das atividades no Google Classroom

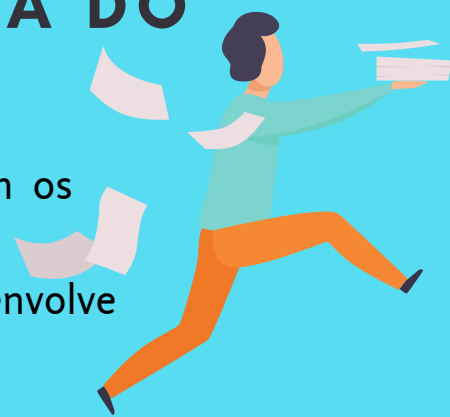

4.) AVALIAÇÕES

Cada docente define os critérios e os instrumentos avaliativos a serem realizados em sua disciplina via google classroom

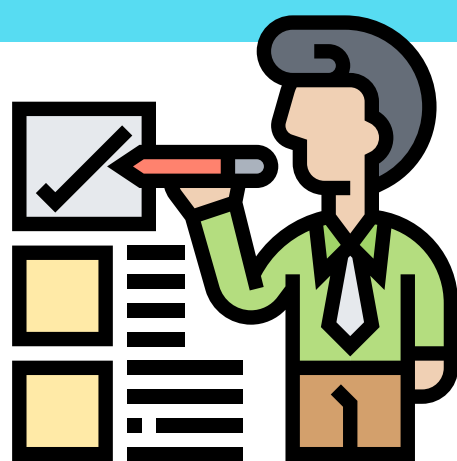

5.) AULAS ON LINE/ PRÁTICAS/LABORATÓRIO

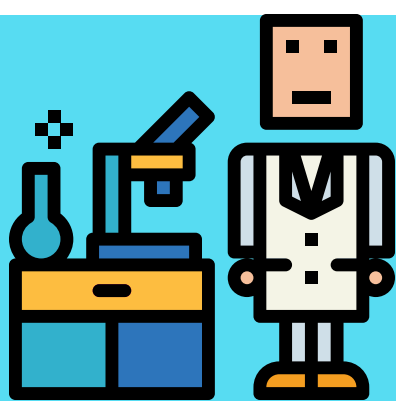

Cada professor agendará a aula on line obedecendo o seu horário de aula semanal;

Não haverá aulas práticas via google classroom.

As aulas práticas e de laboratório serão agendadas posteriormente.

COORDENADORIA DE APOIO PEDAGÓGICO

Dúvidas?

Entre em contato com o seu coordenador de Curso ou com a CAP ou CAE

cap.sjribamar@ifma.edu.br

cae.sjribamar@ifma.edu.br





ATIVIDADE PEDAGÓGICAS NÃO PRESENCIAIS. FIQUE ATENTO!



NÃO ESQUEÇA:



NOS AMBIENTES VIRTUAIS, O REGIMENTO DISCIPLINAR TAMBÉM ESTÁ VALENDO

-  A imagem das pessoas (professores e estudantes) não pode ser divulgada sem autorização expressa.
-  Não pratique nem permita praticarem Bullying.
-  Respeite o Professor e o colega!

NOS FÓRUNS E MURAIIS DO GOOGLE CLASSROOM SÓ ESCREVA SOBRE O ASSUNTO ABORDADO

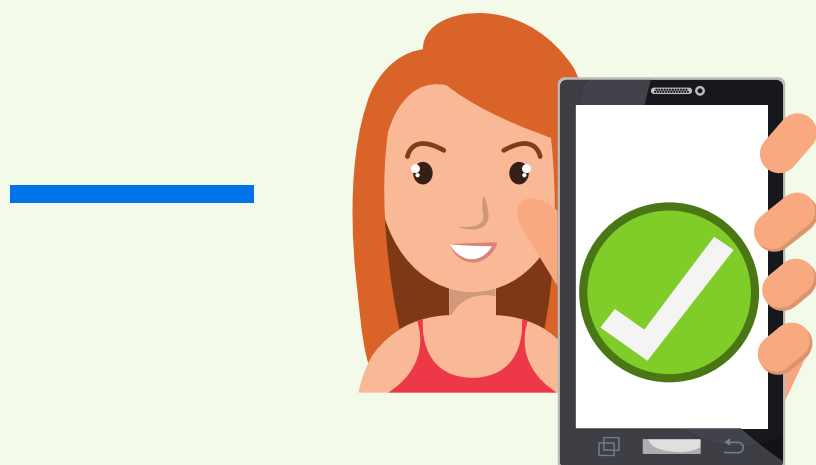

QUALQUER DIFICULDADE NÃO DEIXE DE ENTRAR EM CONTATO CONOSCO

cap.sjribamar@ifma.edu.br
cae.sjribamar@ifma.edu.br

Você está pronto
para começar?

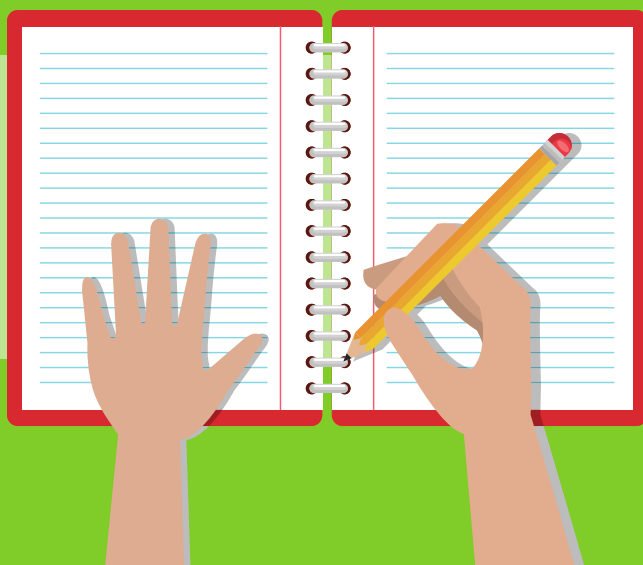

NÃO TEM INTERNET? COMO TER ACESSO ÀS ATIVIDADES?

NENHUM ESTUDANTE FICARÁ SEM ACESSO ÀS ATIVIDADES PEDAGÓGICAS NÃO PRESENCIAIS

O Campus São José de Ribamar vai garantir que todos os estudantes que não possuem os meios ou equipamentos necessários para acesso às atividades no google classroom possam receber seu material e devolvê-lo de forma segura e adequada.



ACESSO AO CAMPUS

O aluno deverá agendar com a CAP para comparecer ao Campus e ter acesso a um dos computadores disponíveis para uso individual. O aluno poderá imprimir o material da(s) disciplina(s) no no Campus.

AGENDAMENTO

- Entre em contato com a CAP ou CAE



DEVOLUÇÃO DAS ATIVIDADES IMPRESSAS

As atividades realizadas pelos alunos deverão ser entregues no próprio classroom

TENHO SMARTPHONE, MAS NÃO TENHO INTERNET

Os alunos que não possuem internet, mas um smartphone, poderão ir até o campus para baixar os materiais (com agendamento prévio)

E-MAIL cap.sjribamar@ifma.edu.br



GARANTA SUA SEGURANÇA E A SEGURANÇA DO OUTRO

- Identifique-se na portaria, leve sua identidade e caneta
- Use sempre a máscara para entrar na escola
- Higienize as mãos ao entrar na escola e não toque em ninguém
- Mantenha a distância mínima estabelecida pelas demarcações feitas no chão da escola

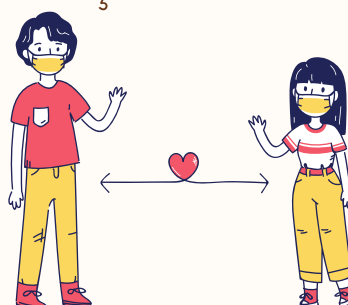
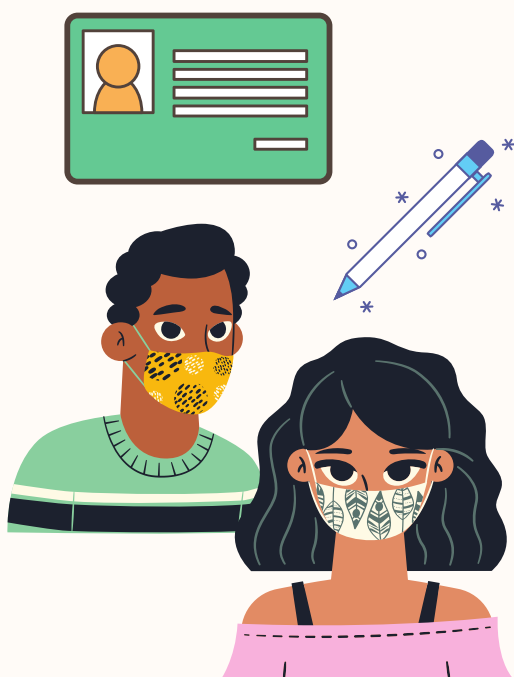



**INSTITUTO
FEDERAL**

Maranhão

Campus
São José de Ribamar

FICHA TÉCNICA

EQUIPE TÉCNICA DE ELABORAÇÃO

**CAMPUS SÃO JOSÉ DE RIBAMAR
COORDENADORIA DE APOIO
PEDAGÓGICO**

EQUIPE DE ELABORAÇÃO:

Alderlane Ferreira da Silva Oliveira- Técnica em Assuntos
Educaionais

Mariceia Ribeiro Lima - Pedagoga

Michelle de Cássia Barros Nascimento - Pedagoga

ANO:2021

cap.sjribamar@ifma.edu.br